

Le Bureau du Port (Cercle Nautique Honfleur)

8 rue Saint Antoine - 14600 Honfleur - 02 31 98 87 13 – numéro portable à créer cnh14@wanadoo.fr – www.cnh-honfleur.net

Accueil ouvert du lundi au samedi de 8h00 à 12h00.

Situé au coin de la place Eugène Boudin (à côté du chapelier), derrière la Mairie de Honfleur (grand bâtiment blanc au coin du Vieux Bassin).

Tarif visiteurs

Tarif VISITEURS 2021 en euros TTC				
Longueur du navire		Stationnement pontons visiteurs Vieux Bassin ou Jardin Public		Hors ponton (poste d'attente)
Pieds	Mètres	Monocoques 1 jour	Multicoques 1 jour	1 jour
< 27	< 8	18,50 €	18,50 €	13,50 €
27 - 29,5	8 - 8,99	21,50 €	21,50 €	17,50 €
30 - 32,5	9 - 9,99	29,50 €	29,50 €	20,00 €
33 - 35,5	10 - 10,99	33,50 €	43,00 €	27,00 €
36 - 39,5	11 - 11,99	38,50 €	49,00 €	32,50 €
40 - 42,5	12 - 12,99	44,00 €	54,50 €	38,00 €
43 - 45,5	13 - 13,99	55,50 €	67,50 €	44,00 €
46 - 52	14 - 16	60,00 €	80,00 €	55,00 €
> 54	> 16	2,54 €/ m	2,54 €/ m	2,54 €/ m

Ces tarifs intègrent l'accès aux sanitaires et le wifi autour du Vieux Bassin.

Pour tout accostage de jour (maximum 12 heures), il vous sera compté 50 % du tarif journalier.

Réductions :

A - 5 jours minimum : -10% du tarif journalier

B - 10 jours minimum : -20% du tarif journalier

C - 20 jours minimum : -30% du tarif journalier

D - 30 jours minimum : -50% du tarif journalier

E - pour tout groupe ayant une flotte d'au moins 10 bateaux : -20% du tarif journalier

Carte de navigation pour arriver à Honfleur

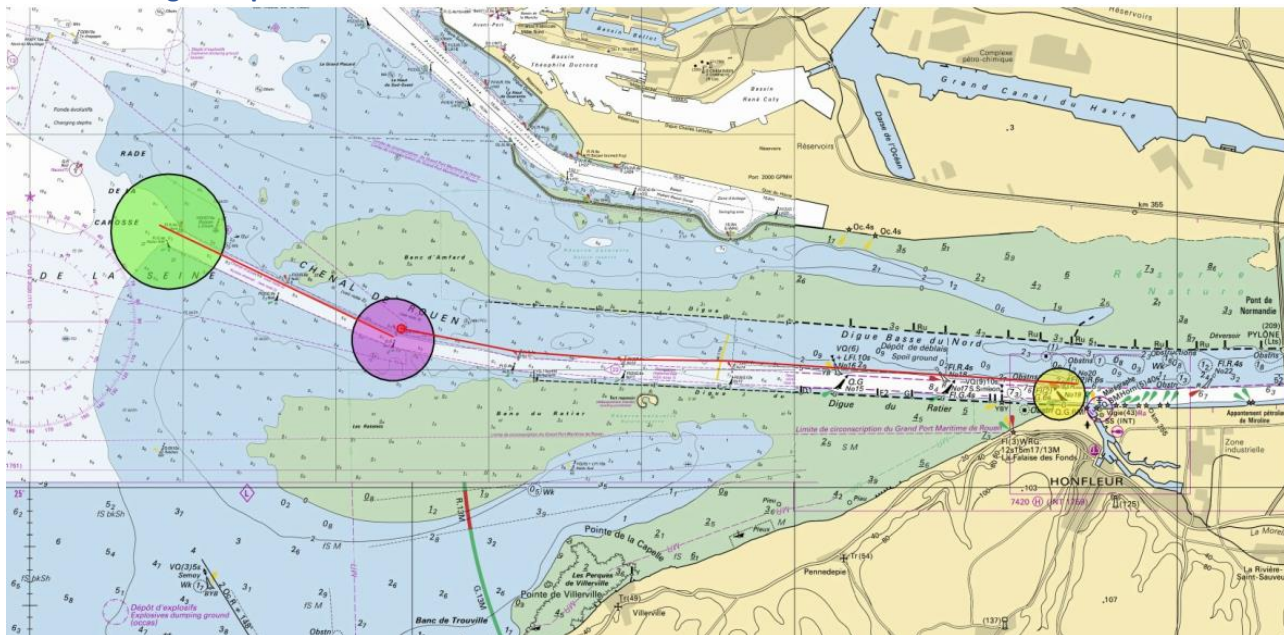

1 - Couple de bouée 4-5 (Ratier NW) : entrer dans le chenal de Rouen. Veille sécurité canal 73 (tour de contrôle trafic). Heure optimale pour embouquer le chenal : PM Le Havre -3h (courant favorable et entrée Honfleur sans sassage).

2 - A partir du couple de bouées 6-7 (Amfard SW) : naviguer au nord des bouées rouges en les laissant à tribord à environ 15 mètres, jusqu'au nord de la bouée 20.

3 - Au nord de la bouée 20 : préparer le croisement du chenal sans gêner le trafic commercial (appel VHF 73) en restant au nord, face au SAS Ecluse (appel VHF 17). N'engager la traversée du chenal qu'à la double condition : **feu SAS-Ecluse au vert et sans gêner le trafic commercial.**

Le SAS-Ecluse

02 31 98 72 82 - VHF 17 - 24h/24h - longueur SAS 36 mètres - largeur SAS 23 mètres.

Entrées 24h sur 24

Entrées aux heures pleines. Sorties aux demi-heures.

N'entrer dans le SAS-Ecluse que si les feux sont verts.

Les 2 portes sont ouvertes en général 1h30 avant la pleine mer, fermeture à la pleine mer (entrées et sorties libres, sauf en cas de faibles coefficients de marée ou de mauvaises conditions météo).

Où s'amarrer à votre arrivée

2 possibilités :

- amarrage à couple sur le ponton du jardin Public (situé 300 mètres sur la droite après le passage du SAS Ecluse).
- amarrage sur catway (coté quai Sainte Catherine) dans le Vieux Bassin (catways signalés, sur la droite après franchissement du pont de la Lieutenance).
- amarrage provisoire sur l'Épi de la Lieutenance (située devant le pont de la Lieutenance) possible avant de faire mouvement précédant l'ouverture du pont de la Lieutenance pour entrer dans le Vieux Bassin. Tout autre amarrage que ceux cités ci-dessus est soumis à l'autorité portuaire.

Amarrage sur les pontons du Jardin Public (à couple)

Situés à droite, immédiatement après le passage du SAS-Ecluse.

Amarrage à couple.

A votre disposition : bornes électriques 6 & 16 ampères, eau.

Tirant d'eau 3 mètres.

Sortie libre du ponton par la passerelle d'accès. Entrée sur la passerelle d'accès à l'aide d'un code d'accès. Ce code d'accès est affiché à l'intérieur de la passerelle d'accès, sur la droite de la porte et vous est également remis par le bureau du port après télépaiement ou règlement de votre taxe d'amarrage au Bureau du Port.

Le pont de la Lieutenance (accès Vieux Bassin)

Largeur 10.50 m, tirant d'eau 3 m.

Faire mouvement à proximité du pont 10 minutes avant l'horaire d'ouverture, sinon le pont risque de ne pas s'ouvrir.

Horaires d'ouverture :

- Du 1er mai au 1 septembre, 7j/7j : 8h30 / 9h30 / 10h30 / 11h30 / 15h30 / 16h30 / 17h30 / 18h30
- Du 2 septembre au 30 avril du lundi au vendredi : 8h30 / 11h30 / 14h30 / 17h30
- Du 2 septembre au 30 avril samedi, dimanche & jours fériés : 8h30 / 9h30 / 10h30 / 11h30 / 14h30 / 15h30 / 16h30 / 17h30

Si problème, téléphoner au 02 31 89 22 57.

Amarrage dans le Vieux Bassin (catway)

Pont de la Lieutenance à franchir obligatoirement pour entrer dans le Vieux Bassin (vous référer au paragraphe « Ouverture du pont de la Lieutenance » pour prendre connaissance des horaires d'ouverture du pont).

Faire mouvement devant le pont au moins 10 minutes avant l'horaire d'ouverture du pont pour entrer ou sortir du Vieux Bassin (sinon le pont risque de ne pas se lever). Passer au vert. Les sorties s'effectuent avant les entrées. Le pont se rabaisse après l'entrée du dernier bateau.

Amarrage visiteurs sur les catway signalés à droite (le long du quai Sainte Catherine).

A votre disposition : bornes électriques 16 ampères, eau.

Tirant d'eau 3 mètres.

Attention, les autres emplacements sur catways du Vieux Bassin sont réservés aux abonnés annuels.

L'utilisation des annexes à moteur est interdite dans le Vieux Bassin.

L'accès au Port de Honfleur entraîne l'acceptation du règlement de ce port.

A faire à votre arrivée

Signaler votre arrivée en téléphonant au 02 31 98 87 13 ou par mail cnh14@wanadoo.fr en précisant le nom de votre bateau et le lieu de votre amarrage : un agent du port prendra contact avec vous (veille téléphonique de 8h à 20h).

Vous pouvez aussi compléter la fiche visiteurs ci-jointe et effectuer le règlement de votre place de port directement sur le site www.cnh-honfleur.net. Dès le règlement effectué, vous recevrez les codes des sanitaires, du gazoil et de la passerelle d'accès au ponton visiteurs du Jardin Public.

Les sanitaires

Ouverture 24h/24, 7j/7, code d'accès remis par le Bureau du Port après télépaiement ou après règlement de votre place d'amarrage au Bureau du Port. Accès gratuit (WC, douches). Interdiction d'y faire sa vaisselle.

Situés face au ponton visiteurs du Jardin Public, à l'entrée du parking de voitures.

Electricité

Pontons visiteurs du Jardin Public équipés de bornes 6 et 16 ampères pour 220 volts.

Pontons visiteurs du Vieux Bassin équipés de bornes 16 ampères pour 220 volts.

Eau

Disponible sur les pontons visiteurs du Jardin Public et du Vieux Bassin. Un adaptateur mâle peut être nécessaire (disponible au Bureau du Port moyennant une caution de 10 €, ou en vente : 7 €).

Poubelles

Jardin Public : localisées sur le trottoir du boulevard Charles V, face à l'entrée du Jardin Public, 10 mètres à droite à la sortie des sanitaires (tri sélectif verre disponible).

Vieux Bassin : situées sur le quai de la Poissonnerie (coffre en bois peint en blanc) localisé face à la rue de la République (pas de tri sélectif).

Wifi

Uniquement disponible dans le Vieux Bassin.

Login et mot de passe à demander au bureau du port à votre arrivée.

Poste carburant Gazoil uniquement

Le poste carburant (uniquement Gazoil) est situé quai du Transit, 24h/24h, règlement en Carte Bleue. La pompe est fermée par le rideau métallique (celui de gauche) par un code d'accès remis par le Bureau du Port après télépaiement ou après règlement de votre place d'amarrage au Bureau du Port.

Récupération des huiles et eaux noires

Téléphoner au 02 31 14 68 42 ou VHF 17 pour accéder au pont de vidange situé quai du Transit.

Marées

Les prévisions 2021 sont aimablement mises à disposition
par le Conseil Départemental du Calvados (DGA aménagements & déplacements).
Les horaires des marées font l'objet d'un droit de diffusion et ne peuvent être reprises ni diffusées sans s'acquitter de ce droit.

JUN 2021		TU+2						TU+2					
Jour	Coeff.	Ouverture	Pleine Mer		Basse Mer		Jour	Coeff.	Ouverture	Pleine Mer		Basse Mer	
			Heure	Hauteur	Heure	Hauteur				Heure	Hauteur	Heure	Hauteur
mardi 1 juin 2021	64	02:14	03:44	7.20	10:54	2.15	mercredi 16 juin 2021	60	01:30	03:00	7.15	09:58	2.30
	58	14:59	16:29	6.95	23:21	2.65		58	14:07	15:37	6.95	22:17	2.65
mercredi 2 juin 2021	53	03:15	04:45	6.85	11:50	2.50	jeudi 17 juin 2021	55	02:19	03:49	6.95	10:44	2.45
	49	16:05	17:35	6.70				53	15:00	16:30	6.85	23:10	2.80
jeudi 3 juin 2021	47	04:24	05:54	6.65	00:21	2.90	vendredi 18 juin 2021	52	03:15	04:45	6.85	11:39	2.55
	45	17:11	18:41	6.65	12:49	2.70		51	16:01	17:31	6.80		
vendredi 4 juin 2021	46	05:31	07:01	6.60	01:23	2.95	samedi 19 juin 2021	51	04:19	05:49	6.80	00:13	2.80
	47	18:16	19:46	6.75	13:49	2.75		53	17:09	18:39	6.85	12:47	2.55
samedi 5 juin 2021	49	06:36	08:06	6.70	02:25	2.85	dimanche 20 juin 2021	56	05:30	07:00	6.85	01:26	2.70
	52	19:16	20:46	6.90	14:50	2.65		59	18:18	19:48	7.05	14:01	2.40
dimanche 6 juin 2021	54	07:36	09:06	6.85	03:26	2.65	lundi 21 juin 2021	63	06:41	08:11	7.05	02:39	2.40
	57	20:03	21:33	7.10	15:49	2.50		68	19:21	20:51	7.35	15:13	2.15
lundi 7 juin 2021	60	08:22	09:52	7.00	04:21	2.40	mardi 22 juin 2021	73	07:46	09:16	7.30	03:47	2.05
	63	20:42	22:12	7.25	16:41	2.30		78	20:18	21:48	7.60	16:17	1.85
mardi 8 juin 2021	65	09:02	10:32	7.15	05:08	2.20	mercredi 23 juin 2021	82	08:45	10:15	7.55	04:48	1.70
	68	21:17	22:47	7.35	17:26	2.15		86	21:11	22:41	7.80	17:16	1.60
mercredi 9 juin 2021	69	09:38	11:08	7.25	05:50	2.05	jeudi 24 juin 2021	90	09:38	11:08	7.75	05:47	1.40
	71	21:50	23:20	7.45	18:05	2.05		92	22:00	23:30	7.95	18:13	1.45
jeudi 10 juin 2021	72	10:14	11:44	7.35	06:27	1.90	vendredi 25 juin 2021	94	10:30	12:00	7.85	06:42	1.20
	73	22:23	23:53	7.50	18:40	2.00						19:07	1.40
vendredi 11 juin 2021	73	10:48	12:18	7.35	07:01	1.85	samedi 26 juin 2021	95	22:48	00:18	8.00	07:35	1.10
					19:12	2.00		94	11:19	12:49	7.90	19:58	1.45
samedi 12 juin 2021	73	22:56	00:26	7.50	07:33	1.85	dimanche 27 juin 2021	93	23:36	01:06	7.95	08:24	1.15
	73	11:23	12:53	7.35	19:44	2.05		91	12:08	13:38	7.80	20:45	1.55
dimanche 13 juin 2021	72	23:29	00:59	7.50	08:06	1.85	lundi 28 juin 2021	88	00:22	01:52	7.85	09:11	1.30
	71	11:59	13:29	7.30	20:19	2.15		84	12:55	14:25	7.65	21:30	1.80
lundi 14 juin 2021	69	00:05	01:35	7.45	08:41	1.95	mardi 29 juin 2021	80	01:08	02:38	7.65	09:54	1.60
	67	12:38	14:08	7.25	20:55	2.25		75	13:42	15:12	7.40	22:13	2.10
mardi 15 juin 2021	65	00:45	02:15	7.30	09:18	2.10	mercredi 30 juin 2021	70	01:54	03:24	7.35	10:35	1.90
	63	13:20	14:50	7.10	21:34	2.45		65	14:30	16:00	7.15	22:56	2.40

Les heures écrites en ROUGE correspondent à des heures d'ouvertures du jour précédent.

Les heures surlignées en GRIS correspondent à des marées où la hauteur d'eau est trop faible pour permettre une ouverture pleine mer

Les marées correspondent au port du Havre

Les marées surlignées en jaune correspondent à des horaires auxquels les bateaux de croisières ne seront pas autorisés à faire mouvements

Les prévisions 2021 sont aimablement mises à disposition
par le Conseil Départemental du Calvados (DGA aménagements & déplacements).
Les horaires des marées font l'objet d'un droit de diffusion et ne peuvent être reprises ni diffusées sans s'acquitter de ce droit.

JUILLET 2021		TU+2						TU+2					
		Pleine Mer			Basse Mer			Pleine Mer			Basse Mer		
Jour	Coeff.	Ouverture	Heure	Hauteur	Heure	Hauteur	Jour	Coeff.	Ouverture	Heure	Hauteur	Heure	Hauteur
jeudi 1 juillet 2021	60	02:42	04:12	7.05	11:16	2.30	vendredi 16 juillet 2021	68	02:02	03:32	7.30	10:32	2.00
	55	15:19	16:49	6.90	23:40	2.70		66	14:37	16:07	7.20	22:52	2.35
vendredi 2 juillet 2021	51	03:35	05:05	6.80	12:00	2.60	samedi 17 juillet 2021	63	02:49	04:19	7.15	11:16	2.20
	47	16:13	17:43	6.70				60	15:27	16:57	7.05	23:42	2.50
samedi 3 juillet 2021	44	04:33	06:03	6.60	00:28	2.90	dimanche 18 juillet 2021	58	03:43	05:13	7.05	12:09	2.40
	43	17:11	18:41	6.65	12:49	2.85		56	16:25	17:55	7.00		
dimanche 4 juillet 2021	42	05:34	07:04	6.50	01:24	3.05	lundi 19 juillet 2021	55	04:50	06:20	6.90	00:44	2.60
	42	18:11	19:41	6.65	13:47	3.00		55	17:38	19:08	6.95	13:18	2.55
lundi 5 juillet 2021	43	06:38	08:08	6.50	02:27	3.00	mardi 20 juillet 2021	57	06:11	07:41	6.90	02:03	2.60
	46	19:11	20:41	6.75	14:53	2.95		59	18:54	20:24	7.10	14:40	2.50
mardi 6 juillet 2021	48	07:43	09:13	6.65	03:34	2.85	mercredi 21 juillet 2021	63	07:28	08:58	7.10	03:21	2.30
	51	20:05	21:35	6.90	15:57	2.80		67	20:00	21:30	7.40	15:53	2.25
mercredi 7 juillet 2021	54	08:36	10:06	6.85	04:30	2.60	jeudi 22 juillet 2021	72	08:33	10:03	7.35	04:27	2.00
	57	20:49	22:19	7.10	16:50	2.60		77	20:57	22:27	7.60	16:56	2.00
jeudi 8 juillet 2021	60	09:19	10:49	7.05	05:18	2.35	vendredi 23 juillet 2021	81	09:30	11:00	7.60	05:29	1.70
	63	21:28	22:58	7.25	17:35	2.40		85	21:49	23:19	7.80	17:58	1.80
vendredi 9 juillet 2021	66	09:56	11:26	7.20	06:00	2.15	samedi 24 juillet 2021	88	10:21	11:51	7.75	06:31	1.45
	68	22:05	23:35	7.40	18:16	2.25						18:57	1.60
samedi 10 juillet 2021	71	10:34	12:04	7.35	06:40	1.95	dimanche 25 juillet 2021	91	22:36	00:06	7.90	07:28	1.25
					18:54	2.15		92	11:08	12:38	7.80	19:49	1.50
dimanche 11 juillet 2021	72	22:41	00:11	7.50	07:18	1.85	lundi 26 juillet 2021	93	23:22	00:52	7.95	08:15	1.20
	74	11:10	12:40	7.40	19:32	2.05		92	11:53	13:23	7.80	20:34	1.50
lundi 12 juillet 2021	75	23:17	00:47	7.60	07:56	1.75	mardi 27 juillet 2021	91	00:05	01:35	7.90	08:55	1.25
	76	11:48	13:18	7.45	20:10	2.00		89	12:35	14:05	7.70	21:12	1.65
mardi 13 juillet 2021	76	23:55	01:25	7.60	08:35	1.70	mercredi 28 juillet 2021	85	00:45	02:15	7.75	09:31	1.45
	76	12:27	13:57	7.45	20:50	2.00		81	13:14	14:44	7.55	21:47	1.85
mercredi 14 juillet 2021	76	00:36	02:06	7.55	09:14	1.75	jeudi 29 juillet 2021	77	01:25	02:55	7.55	10:04	1.75
	75	13:08	14:38	7.40	21:29	2.05		72	13:52	15:22	7.35	22:20	2.20
jeudi 15 juillet 2021	73	01:18	02:48	7.45	09:53	1.85	vendredi 30 juillet 2021	66	02:03	03:33	7.30	10:33	2.15
	71	13:52	15:22	7.30	22:09	2.20		61	14:30	16:00	7.10	22:52	2.55
							samedi 31 juillet 2021	55	02:42	04:12	6.95	11:04	2.55
								50	15:10	16:40	6.85	23:28	2.90

Les heures écrites en ROUGE correspondent à des heures d'ouvertures du jour précédent.

Les heures surlignées en GRIS correspondent à des marées où la hauteur d'eau est trop faible pour permettre une ouverture pleine mer

Les marées correspondent au port du Havre

Les marées surlignées en jaune correspondent à des horaires auxquels les bateaux de croisières ne seront pas autorisés à faire mouvements

Les prévisions 2021 sont aimablement mises à disposition
par le Conseil Départemental du Calvados (DGA aménagements & déplacements).
Les horaires des marées font l'objet d'un droit de diffusion et ne peuvent être reprises ni diffusées sans s'acquitter de ce droit.

AOÛT 2021			TU+2				TU+2						
			Pleine Mer		Basse Mer		Pleine Mer		Basse Mer		Pleine Mer		Basse Mer
Jour	Coeff.	Ouverture	Heure	Hauteur	Heure	Hauteur	Jour	Coeff.	Ouverture	Heure	Hauteur	Heure	Hauteur
dimanche 1 août 2021	45	03:29	04:59	6.65	11:43	2.95	lundi 16 août 2021	60	03:15	04:45	7.10	11:37	2.45
	40	16:01	17:31	6.60				55	15:51	17:21	7.00		
lundi 2 août 2021	36	04:31	06:01	6.35	00:14	3.20	mardi 17 août 2021	51	04:23	05:53	6.80	00:11	2.65
	34	17:06	18:36	6.40	12:36	3.30		49	17:09	18:39	6.80	12:43	2.80
mardi 3 août 2021	33	05:43	07:13	6.20	01:17	3.40	mercredi 18 août 2021	48	05:58	07:28	6.70	01:36	2.85
	35	18:18	19:48	6.40	13:47	3.45		50	18:40	20:10	6.90	14:19	2.90
mercredi 4 août 2021	37	07:03	08:33	6.30	02:42	3.35	jeudi 19 août 2021	54	07:24	08:54	6.90	03:04	2.60
	41	19:29	20:59	6.55	15:15	3.30		60	19:53	21:23	7.20	15:40	2.65
jeudi 5 août 2021	45	08:12	09:42	6.60	03:56	3.00	vendredi 20 août 2021	66	08:30	10:00	7.25	04:15	2.20
	50	20:26	21:56	6.85	16:20	2.95		72	20:51	22:21	7.50	16:49	2.25
vendredi 6 août 2021	55	09:00	10:30	6.95	04:51	2.60	samedi 21 août 2021	78	09:24	10:54	7.55	05:26	1.85
	60	21:10	22:40	7.15	17:12	2.60		83	21:40	23:10	7.75	17:58	1.90
samedi 7 août 2021	64	09:40	11:10	7.20	05:38	2.25	dimanche 22 août 2021	88	10:10	11:40	7.75	06:30	1.50
	69	21:48	23:18	7.40	17:57	2.30		91	22:23	23:53	7.95	18:54	1.65
dimanche 8 août 2021	73	10:17	11:47	7.45	06:23	1.95	lundi 23 août 2021	93	10:52	12:22	7.85	07:18	1.25
	77	22:26	23:56	7.60	18:41	2.05						19:37	1.50
lundi 9 août 2021	81	10:54	12:24	7.60	07:06	1.70	mardi 24 août 2021	94	23:03	00:33	8.00	07:57	1.20
					19:22	1.85		95	11:30	13:00	7.85	20:13	1.45
mardi 10 août 2021	84	23:03	00:33	7.75	07:46	1.50	mercredi 25 août 2021	94	23:41	01:11	8.00	08:30	1.25
	86	11:32	13:02	7.70	20:02	1.65		92	12:06	13:36	7.80	20:45	1.55
mercredi 11 août 2021	88	23:41	01:11	7.85	08:25	1.35	jeudi 26 août 2021	89	00:16	01:46	7.90	08:59	1.40
	89	12:10	13:40	7.75	20:40	1.60		85	12:40	14:10	7.70	21:14	1.75
jeudi 12 août 2021	89	00:21	01:51	7.85	09:03	1.35	vendredi 27 août 2021	81	00:50	02:20	7.70	09:26	1.70
	88	12:50	14:20	7.75	21:18	1.60		76	13:12	14:42	7.50	21:40	2.05
vendredi 13 août 2021	86	01:01	02:31	7.80	09:39	1.45	samedi 28 août 2021	71	01:22	02:52	7.45	09:49	2.10
	84	13:30	15:00	7.65	21:54	1.75		65	13:41	15:11	7.25	22:04	2.40
samedi 14 août 2021	80	01:42	03:12	7.60	10:14	1.70	dimanche 29 août 2021	59	01:53	03:23	7.10	10:12	2.50
	76	14:11	15:41	7.50	22:31	2.05		52	14:10	15:40	7.00	22:31	2.80
dimanche 15 août 2021	71	02:25	03:55	7.40	10:51	2.05	lundi 30 août 2021	46	02:28	03:58	6.75	10:41	3.00
	66	14:56	16:26	7.25	23:14	2.35		40	14:47	16:17	6.65	23:09	3.20
							mardi 31 août 2021	34	03:18	04:48	6.35	11:29	3.45
								30	15:48	17:18	6.30		

Les heures écrites en ROUGE correspondent à des heures d'ouvertures du jour précédent.

Les heures surlignées en GRIS correspondent à des marées où la hauteur d'eau est trop faible pour permettre une ouverture pleine mer

Les marées correspondent au port du Havre

Les marées surlignées en jaune correspondent à des horaires auxquels les bateaux de croisières ne seront pas autorisés à faire mouvements