

## Marina Office (Cercle Nautique Honfleur - CNH)

8 Rue Saint Antoine, 14600 Honfleur

02 31 98 87 13

Cell number to be confirmed.

Email: [cnh14@wanadoo.fr](mailto:cnh14@wanadoo.fr)

[www.cnh-honfleur.net](http://www.cnh-honfleur.net)

Office reception is open Monday to Saturday 8:00am - noon.

Located on Place Eugene Boudin (next to the hat maker), behind the Town Hall ("Hotel de Ville"), the large white building on the old port.

### Visitor Tariffs

<b>Visitor Tariffs 2021 (in Euros per day including VAT)</b>				
<b>Boat length</b>		<b>Visitor Pontoons Old Port or Jardin Public</b>		<b>Off pontoon (waiting area)</b>
<b>Feet</b>	<b>Metres</b>	<b>Single-hull 1 jour</b>	<b>Multi-hull 1 jour</b>	<b>1 jour</b>
< 27	< 8	18,50 €	18,50 €	13,50 €
27 - 29,5	8 - 8,99	21,50 €	21,50 €	17,50 €
30 - 32,5	9 - 9,99	29,50 €	29,50 €	20,00 €
33 - 35,5	10 - 10,99	33,50 €	43,00 €	27,00 €
36 - 39,5	11 - 11,99	38,50 €	49,00 €	32,50 €
40 - 42,5	12 - 12,99	44,00 €	54,50 €	38,00 €
43 - 45,5	13 - 13,99	55,50 €	67,50 €	44,00 €
46 - 52	14 - 16	60,00 €	80,00 €	55,00 €
> 54	> 16	2,54 € / m	2,54 € / m	2,54 € / m

Tariffs include toilet and shower access and WiFi in the Old Port

For short stays (up to 12 hours), the charge is 50% of the full daily rate.

**Reductions apply for longer stays:**

A - 5 - 9 days: 10% off daily tariff

B - 10 - 19 days: 20% off daily tariff

C - 20 - 29 days: 30% off daily tariff

D - 30 or more days: 50% off daily tariff

E - group rate for 10 or more boats: 20% off daily tariff

## Navigation chart for arriving in Honfleur

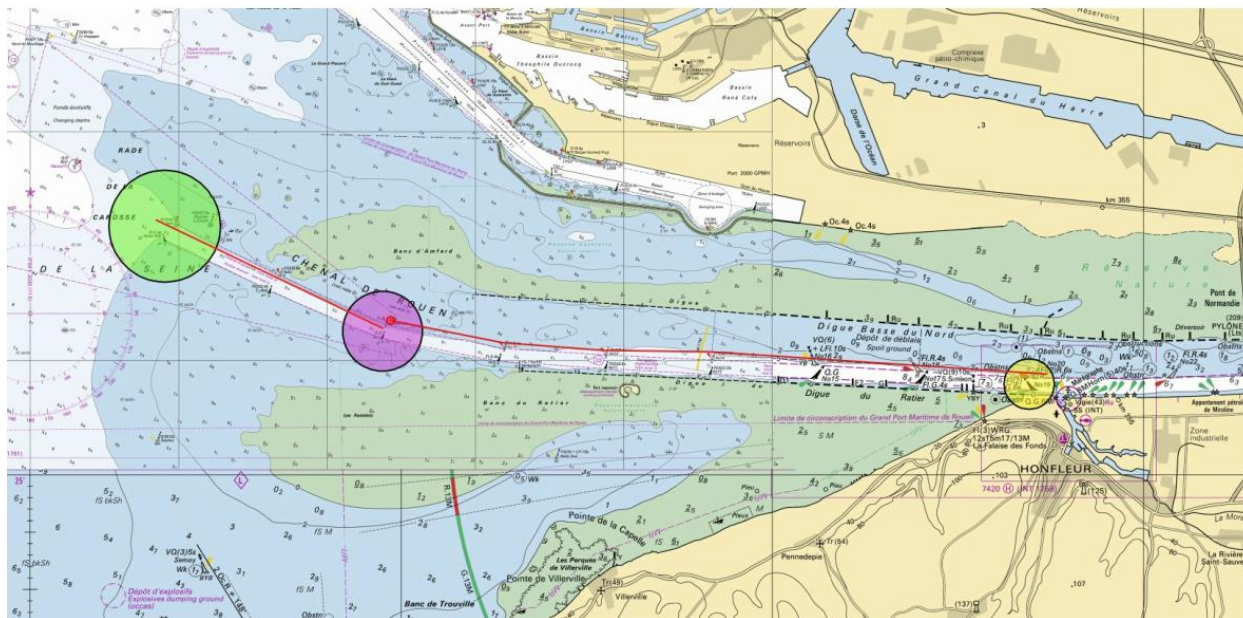

1. **Buoys 4-5 (Ratier NW)** : Enter the Rouen channel. (VHF lookout on Channel 73 for traffic control tower). The ideal time to enter the channel is HW (Le Havre) -3 hours for a favourable current and free flow through open lock.
2. **After Buoys 6-7 (Amfard SW)** : Stay about 15 m (50 feet) to the north of the red buoys, until reaching Buoy 20.
3. **North of Buoy 20** : Stay north of Buoy 20 and prepare to cross the channel without impeding commercial shipping (VHF 73). Wait north of the channel facing the lock (Lock control VHF 17). **Do not cross the shipping channel until the lock displays the green light and do not impede shipping traffic.**

### Honfleur Lock

02 31 98 72 82 - VHF 17 - 24/7.

Lock length 36 m (118 ft) and width 23 m (75 ft).

Lock operates 24 hours 7 days a week.

Port entry is on the hour. Port exit is 30 minutes past the hour.

Only enter the lock when the light is green.

In general, both sets of lock gates remain open (free flow) from HW -1.5h to HW, when tide coefficients (ie tidal range) and weather allow.

### Where to moor on arrival

There are 2 visitor mooring options:

1. Moor (rafting if necessary) on the "Jardin Public" pontoon located 300 m (300 yds) on the right after passing through the lock.
2. Moor on the pontoon fingers (at Quai St Catherine) in the Old Port, "Vieux Bassin". Moorings are indicated on the right after passing the drawbridge - "pont de la Lieutenance".  
Temporary mooring is also possible at the quay on the right in front of the Lieutenance drawbridge while waiting for the appointed time to enter the Vieux Bassin.  
All other moorings need prior permission from the port authority, the CNH.

### **Moorings at the Jardin Public pontoon**

Located on the right, after passing through the lock.

Rafting if necessary.

Water and electricity (6 and 16 amps) outlets are available.

Available water draft is 3 m (9.8 ft).

There is a security gate with an access code for returning to the walkway and the pontoon. The code is displayed on the walkway side to the right of the gate. The code will also be provided by the marina office when mooring fees are paid.

### **Lieutenance Bridge (access to Old Port, "Vieux Bassin")**

Width 10.5 m (34 ft), water draft 3 m (9.8 ft).

Manoeuvre boat near bridge at least 10 minutes before the opening time, otherwise the bridge may not be opened.

Opening times:

- 1 May to 1 September (7days/week) : 8:30am, 9:30am, 10:30am, 11:30am, 3:30pm, 4:30pm, 5:30pm, 6:30pm.
- 2 September to 30 April (Monday to Friday) : 8:30am, 11:30am, 2:30pm, 5:30pm.
- 2 September to 30 April (Saturday, Sunday and public holidays) : 8:30am, 9:30am, 10:30am, 11:30am, 2:30pm, 3:30pm, 4:30pm, 5:30pm.

Telephone 02 31 89 22 57 if there is a problem.

### **Mooring in the Old Port ("Vieux Bassin")**

The only access to the Vieux Bassin is under the Lieutenance Bridge. (See above for opening times.)

Manoeuvre in front of the bridge at least 10 minutes before the opening time to enter or leave the Vieux Bassin, otherwise the bridge may not be opened. Wait for the green light. Departing boats are given passage before boats entering. The bridge is lowered after last boat enters.

Visitor moorings are on the pontoon fingers on the right, along the St Catherine Quay.

Water and electricity (16 amps) outlets are available.

Water draft is 3 m (9.8 ft).

Note that other berths are reserved for annual lease holders.

The use of tenders in the Vieux Bassin is not permitted.

By accessing the Port of Honfleur, users agree to comply with the port regulations.

### **Upon arrival**

After mooring, please contact CNH by calling 02 31 98 87 13 (8:00am to 8:00pm) or emailing [cnh14@wanadoo.fr](mailto:cnh14@wanadoo.fr) and provide your boat name and mooring location. A marina agent will contact you.

You can also register, confirm your mooring and pay on line at [www.cnh-honfleur.net](http://www.cnh-honfleur.net)

You will then receive the access codes for the sanitary and diesel facilities and the Jardine Public pontoon access code.

### **Toilet and shower facilities**

Open 24/7, the access code is available at the marina office after online or other payment. Access is free.

The facilities are located opposite the Jardin Public pontoon at the carpark entry.

Note that washing dishes is not permitted.

### **Electricity**

The Jardin Public pontoons have outlets of 6 and 16 amps 220 volts.

The Vieux Bassin pontoons have outlets of 16 amps 220 volts.

### **Water**

Water is available at both the Jardin Public and the Vieux Bassin pontoons. Male adaptors are available at the port office. (Purchase for €7 or borrow one with a €10 refundable deposit.)

### **Garbage**

Jardin Public: a bin is located on the footpath on Boulevard Charles V, facing the Jardin Public entry, 10 m (10 yds) to the right of exiting the shower block. Separated glass is also accepted.

Vieux Bassin: the bin is a large white wooden box, located on the Quai de la Poissonnerie, facing Rue de la Republique. (Glass deposit is not available here.)

### **Wifi**

WiFi is only available in the Vieux Bassin.

Login and password are available at the marina office.

### **Diesel**

The diesel pump (no petrol or gasoline) is located at the "quai du Transit." This quai is on the left before the East Bridge ("pont de l'Est").

Available 24/7, using debit or credit card ("Carte Bleue"). The pump control panel is located behind a metal curtain (on the left) opened using an access code which is available when registering at the marina office.

### **Waste oil and "black" water**

Telephone 02 31 14 68 42 or VHF 17 to access the disposal facility at the quai du Transit, which is on the left before the East Bridge (pont de l'Est).

### **Tide tables June - August 2021**

The column marked "Open" contains the hours when the both lock gates are open (free flow) from HW-1.5h until HW.

Les prévisions 2021 sont aimablement mises à disposition  
par le Conseil Départemental du Calvados (DGA aménagements & déplacements).  
Les horaires des marées font l'objet d'un droit de diffusion et ne peuvent être reprises ni diffusées sans s'acquitter de ce droit.

JUN 2021			TU+2				TU+2						
Jour	Coeff.	Ouverture	Pleine Mer		Basse Mer		Jour	Coeff.	Ouverture	Pleine Mer		Basse Mer	
			Heure	Hauteur	Heure	Hauteur				Heure	Hauteur	Heure	Hauteur
mardi 1 juin 2021	64	02:14	03:44	7.20	10:54	2.15	mercredi 16 juin 2021	60	01:30	03:00	7.15	09:58	2.30
	58	14:59	16:29	6.95	23:21	2.65		58	14:07	15:37	6.95	22:17	2.65
mercredi 2 juin 2021	53	03:15	04:45	6.85	11:50	2.50	jeudi 17 juin 2021	55	02:19	03:49	6.95	10:44	2.45
	49	16:05	17:35	6.70				53	15:00	16:30	6.85	23:10	2.80
jeudi 3 juin 2021	47	04:24	05:54	6.65	00:21	2.90	vendredi 18 juin 2021	52	03:15	04:45	6.85	11:39	2.55
	45	17:11	18:41	6.65	12:49	2.70		51	16:01	17:31	6.80		
vendredi 4 juin 2021	46	05:31	07:01	6.60	01:23	2.95	samedi 19 juin 2021	51	04:19	05:49	6.80	00:13	2.80
	47	18:16	19:46	6.75	13:49	2.75		53	17:09	18:39	6.85	12:47	2.55
samedi 5 juin 2021	49	06:36	08:06	6.70	02:25	2.85	dimanche 20 juin 2021	56	05:30	07:00	6.85	01:26	2.70
	52	19:16	20:46	6.90	14:50	2.65		59	18:18	19:48	7.05	14:01	2.40
dimanche 6 juin 2021	54	07:36	09:06	6.85	03:26	2.65	lundi 21 juin 2021	63	06:41	08:11	7.05	02:39	2.40
	57	20:03	21:33	7.10	15:49	2.50		68	19:21	20:51	7.35	15:13	2.15
lundi 7 juin 2021	60	08:22	09:52	7.00	04:21	2.40	mardi 22 juin 2021	73	07:46	09:16	7.30	03:47	2.05
	63	20:42	22:12	7.25	16:41	2.30		78	20:18	21:48	7.60	16:17	1.85
mardi 8 juin 2021	65	09:02	10:32	7.15	05:08	2.20	mercredi 23 juin 2021	82	08:45	10:15	7.55	04:48	1.70
	68	21:17	22:47	7.35	17:26	2.15		86	21:11	22:41	7.80	17:16	1.60
mercredi 9 juin 2021	69	09:38	11:08	7.25	05:50	2.05	jeudi 24 juin 2021	90	09:38	11:08	7.75	05:47	1.40
	71	21:50	23:20	7.45	18:05	2.05		92	22:00	23:30	7.95	18:13	1.45
jeudi 10 juin 2021	72	10:14	11:44	7.35	06:27	1.90	vendredi 25 juin 2021	94	10:30	12:00	7.85	06:42	1.20
	73	22:23	23:53	7.50	18:40	2.00						19:07	1.40
vendredi 11 juin 2021	73	10:48	12:18	7.35	07:01	1.85	samedi 26 juin 2021	95	22:48	00:18	8.00	07:35	1.10
					19:12	2.00		94	11:19	12:49	7.90	19:58	1.45
samedi 12 juin 2021	73	22:56	00:26	7.50	07:33	1.85	dimanche 27 juin 2021	93	23:36	01:06	7.95	08:24	1.15
	73	11:23	12:53	7.35	19:44	2.05		91	12:08	13:38	7.80	20:45	1.55
dimanche 13 juin 2021	72	23:29	00:59	7.50	08:06	1.85	lundi 28 juin 2021	88	00:22	01:52	7.85	09:11	1.30
	71	11:59	13:29	7.30	20:19	2.15		84	12:55	14:25	7.65	21:30	1.80
lundi 14 juin 2021	69	00:05	01:35	7.45	08:41	1.95	mardi 29 juin 2021	80	01:08	02:38	7.65	09:54	1.60
	67	12:38	14:08	7.25	20:55	2.25		75	13:42	15:12	7.40	22:13	2.10
mardi 15 juin 2021	65	00:45	02:15	7.30	09:18	2.10	mercredi 30 juin 2021	70	01:54	03:24	7.35	10:35	1.90
	63	13:20	14:50	7.10	21:34	2.45		65	14:30	16:00	7.15	22:56	2.40

Les heures écrites en ROUGE correspondent à des heures d'ouvertures du jour précédent.

Les heures surlignées en GRIS correspondent à des marées où la hauteur d'eau est trop faible pour permettre une ouverture pleine mer

Les marées correspondent au port du Havre

Les marées surlignées en jaune correspondent à des horaires auxquels les bateaux de croisières ne seront pas autorisés à faire mouvements

- The times shown in Red are opening times for the preceding day.
- The times highlighted in GREY are for when the tidal ranges are too small to allow opening of both lock gates.
- Tide tables are for the port of Le Havre.
- Note: the Honfleur lock gates are opened 1.5 hours before HW (High Water) and are closed at HW.

Les prévisions 2021 sont aimablement mises à disposition  
par le Conseil Départemental du Calvados (DGA aménagements & déplacements).  
Les horaires des marées font l'objet d'un droit de diffusion et ne peuvent être reprises ni diffusées sans s'acquitter de ce droit.

JUILLET 2021			TU+2				TU+2						
			Pleine Mer		Basse Mer		Pleine Mer		Basse Mer				
Jour	Coeff.	Ouverture	Heure	Hauteur	Heure	Hauteur	Jour	Coeff.	Ouverture	Heure	Hauteur	Heure	Hauteur
jeudi 1 juillet 2021	60	02:42	04:12	7.05	11:16	2.30	vendredi 16 juillet 2021	68	02:02	03:32	7.30	10:32	2.00
	55	15:19	16:49	6.90	23:40	2.70		66	14:37	16:07	7.20	22:52	2.35
vendredi 2 juillet 2021	51	03:35	05:05	6.80	12:00	2.60	samedi 17 juillet 2021	63	02:49	04:19	7.15	11:16	2.20
	47	16:13	17:43	6.70				60	15:27	16:57	7.05	23:42	2.50
samedi 3 juillet 2021	44	04:33	06:03	6.60	00:28	2.90	dimanche 18 juillet 2021	58	03:43	05:13	7.05	12:09	2.40
	43	17:11	18:41	6.65	12:49	2.85		56	16:25	17:55	7.00		
dimanche 4 juillet 2021	42	05:34	07:04	6.50	01:24	3.05	lundi 19 juillet 2021	55	04:50	06:20	6.90	00:44	2.60
	42	18:11	19:41	6.65	13:47	3.00		55	17:38	19:08	6.95	13:18	2.55
lundi 5 juillet 2021	43	06:38	08:08	6.50	02:27	3.00	mardi 20 juillet 2021	57	06:11	07:41	6.90	02:03	2.60
	46	19:11	20:41	6.75	14:53	2.95		59	18:54	20:24	7.10	14:40	2.50
mardi 6 juillet 2021	48	07:43	09:13	6.65	03:34	2.85	mercredi 21 juillet 2021	63	07:28	08:58	7.10	03:21	2.30
	51	20:05	21:35	6.90	15:57	2.80		67	20:00	21:30	7.40	15:53	2.25
mercredi 7 juillet 2021	54	08:36	10:06	6.85	04:30	2.60	jeudi 22 juillet 2021	72	08:33	10:03	7.35	04:27	2.00
	57	20:49	22:19	7.10	16:50	2.60		77	20:57	22:27	7.60	16:56	2.00
jeudi 8 juillet 2021	60	09:19	10:49	7.05	05:18	2.35	vendredi 23 juillet 2021	81	09:30	11:00	7.60	05:29	1.70
	63	21:28	22:58	7.25	17:35	2.40		85	21:49	23:19	7.80	17:58	1.80
vendredi 9 juillet 2021	66	09:56	11:26	7.20	06:00	2.15	samedi 24 juillet 2021	88	10:21	11:51	7.75	06:31	1.45
	68	22:05	23:35	7.40	18:16	2.25						18:57	1.60
samedi 10 juillet 2021	71	10:34	12:04	7.35	06:40	1.95	dimanche 25 juillet 2021	91	22:36	00:06	7.90	07:28	1.25
					18:54	2.15		92	11:08	12:38	7.80	19:49	1.50
dimanche 11 juillet 2021	72	22:41	00:11	7.50	07:18	1.85	lundi 26 juillet 2021	93	23:22	00:52	7.95	08:15	1.20
	74	11:10	12:40	7.40	19:32	2.05		92	11:53	13:23	7.80	20:34	1.50
lundi 12 juillet 2021	75	23:17	00:47	7.60	07:56	1.75	mardi 27 juillet 2021	91	00:05	01:35	7.90	08:55	1.25
	76	11:48	13:18	7.45	20:10	2.00		89	12:35	14:05	7.70	21:12	1.65
mardi 13 juillet 2021	76	23:55	01:25	7.60	08:35	1.70	mercredi 28 juillet 2021	85	00:45	02:15	7.75	09:31	1.45
	76	12:27	13:57	7.45	20:50	2.00		81	13:14	14:44	7.55	21:47	1.85
mercredi 14 juillet 2021	76	00:36	02:06	7.55	09:14	1.75	jeudi 29 juillet 2021	77	01:25	02:55	7.55	10:04	1.75
	75	13:08	14:38	7.40	21:29	2.05		72	13:52	15:22	7.35	22:20	2.20
jeudi 15 juillet 2021	73	01:18	02:48	7.45	09:53	1.85	vendredi 30 juillet 2021	66	02:03	03:33	7.30	10:33	2.15
	71	13:52	15:22	7.30	22:09	2.20		61	14:30	16:00	7.10	22:52	2.55
							samedi 31 juillet 2021	55	02:42	04:12	6.95	11:04	2.55
								50	15:10	16:40	6.85	23:28	2.90

Les heures écrites en ROUGE correspondent à des heures d'ouvertures du jour précédent.

Les heures surlignées en GRIS correspondent à des marées où la hauteur d'eau est trop faible pour permettre une ouverture pleine mer

Les marées correspondent au port du Havre

Les marées surlignées en jaune correspondent à des horaires auxquels les bateaux de croisières ne seront pas autorisés à faire mouvements

- The times shown in Red are opening times for the preceding day.
- The times highlighted in GREY are for when the tidal ranges are too small to allow opening of both lock gates.
- Tide tables are for the port of Le Havre.
- Note: the Honfleur lock gates are opened 1.5 hours before HW (High Water) and are closed at HW.

Les prévisions 2021 sont aimablement mises à disposition  
par le Conseil Départemental du Calvados (DGA aménagements & déplacements).  
Les horaires des marées font l'objet d'un droit de diffusion et ne peuvent être reprises ni diffusées sans s'acquitter de ce droit.

AOUT 2021			TU+2				TU+2						
			Pleine Mer		Basse Mer		Pleine Mer		Basse Mer				
Jour	Coef.	Ouverture	Heure	Hauteur	Heure	Hauteur	Jour	Coef.	Ouverture	Heure	Hauteur	Heure	Hauteur
dimanche 1 août 2021	45	03:29	04:59	6.65	11:43	2.95	lundi 16 août 2021	60	03:15	04:45	7.10	11:37	2.45
	40	16:01	17:31	6.60				55	15:51	17:21	7.00		
lundi 2 août 2021	36	04:31	06:01	6.35	00:14	3.20	mardi 17 août 2021	51	04:23	05:53	6.80	00:11	2.65
	34	17:06	18:36	6.40	12:36	3.30		49	17:09	18:39	6.80	12:43	2.80
mardi 3 août 2021	33	05:43	07:13	6.20	01:17	3.40	mercredi 18 août 2021	48	05:58	07:28	6.70	01:36	2.85
	35	18:18	19:48	6.40	13:47	3.45		50	18:40	20:10	6.90	14:19	2.90
mercredi 4 août 2021	37	07:03	08:33	6.30	02:42	3.35	jeudi 19 août 2021	54	07:24	08:54	6.90	03:04	2.60
	41	19:29	20:59	6.55	15:15	3.30		60	19:53	21:23	7.20	15:40	2.65
jeudi 5 août 2021	45	08:12	09:42	6.60	03:56	3.00	vendredi 20 août 2021	66	08:30	10:00	7.25	04:15	2.20
	50	20:26	21:56	6.85	16:20	2.95		72	20:51	22:21	7.50	16:49	2.25
vendredi 6 août 2021	55	09:00	10:30	6.95	04:51	2.60	samedi 21 août 2021	78	09:24	10:54	7.55	05:26	1.85
	60	21:10	22:40	7.15	17:12	2.60		83	21:40	23:10	7.75	17:58	1.90
samedi 7 août 2021	64	09:40	11:10	7.20	05:38	2.25	dimanche 22 août 2021	88	10:10	11:40	7.75	06:30	1.50
	69	21:48	23:18	7.40	17:57	2.30		91	22:23	23:53	7.95	18:54	1.65
dimanche 8 août 2021	73	10:17	11:47	7.45	06:23	1.95	lundi 23 août 2021	93	10:52	12:22	7.85	07:18	1.25
	77	22:26	23:56	7.60	18:41	2.05						19:37	1.50
lundi 9 août 2021	81	10:54	12:24	7.60	07:06	1.70	mardi 24 août 2021	94	23:03	00:33	8.00	07:57	1.20
					19:22	1.85		95	11:30	13:00	7.85	20:13	1.45
mardi 10 août 2021	84	23:03	00:33	7.75	07:46	1.50	mercredi 25 août 2021	94	23:41	01:11	8.00	08:30	1.25
	86	11:32	13:02	7.70	20:02	1.65		92	12:06	13:36	7.80	20:45	1.55
mercredi 11 août 2021	88	23:41	01:11	7.85	08:25	1.35	jeudi 26 août 2021	89	00:16	01:46	7.90	08:59	1.40
	89	12:10	13:40	7.75	20:40	1.60		85	12:40	14:10	7.70	21:14	1.75
jeudi 12 août 2021	89	00:21	01:51	7.85	09:03	1.35	vendredi 27 août 2021	81	00:50	02:20	7.70	09:26	1.70
	88	12:50	14:20	7.75	21:18	1.60		76	13:12	14:42	7.50	21:40	2.05
vendredi 13 août 2021	86	01:01	02:31	7.80	09:39	1.45	samedi 28 août 2021	71	01:22	02:52	7.45	09:49	2.10
	84	13:30	15:00	7.65	21:54	1.75		65	13:41	15:11	7.25	22:04	2.40
samedi 14 août 2021	80	01:42	03:12	7.60	10:14	1.70	dimanche 29 août 2021	59	01:53	03:23	7.10	10:12	2.50
	76	14:11	15:41	7.50	22:31	2.05		52	14:10	15:40	7.00	22:31	2.80
dimanche 15 août 2021	71	02:25	03:55	7.40	10:51	2.05	lundi 30 août 2021	46	02:28	03:58	6.75	10:41	3.00
	66	14:56	16:26	7.25	23:14	2.35		40	14:47	16:17	6.65	23:09	3.20
							mardi 31 août 2021	34	03:18	04:48	6.35	11:29	3.45
								30	15:48	17:18	6.30		

Les heures écrites en ROUGE correspondent à des heures d'ouvertures du jour précédent.

Les heures surlignées en GRIS correspondent à des marées où la hauteur d'eau est trop faible pour permettre une ouverture pleine mer

Les marées correspondent au port du Havre

Les marées surlignées en jaune correspondent à des horaires auxquels les bateaux de croisières ne seront pas autorisés à faire mouvements

- The times shown in Red are opening times for the preceding day.
- The times highlighted in GREY are for when the tidal ranges are too small to allow opening of both lock gates.
- Tide tables are for the port of Le Havre.
- Note: the Honfleur lock gates are opened 1.5 hours before HW (High Water) and are closed at HW.